

Township N<sup>o</sup> 37 N. Range N<sup>o</sup> 6 East of the 4<sup>th</sup> Mer.

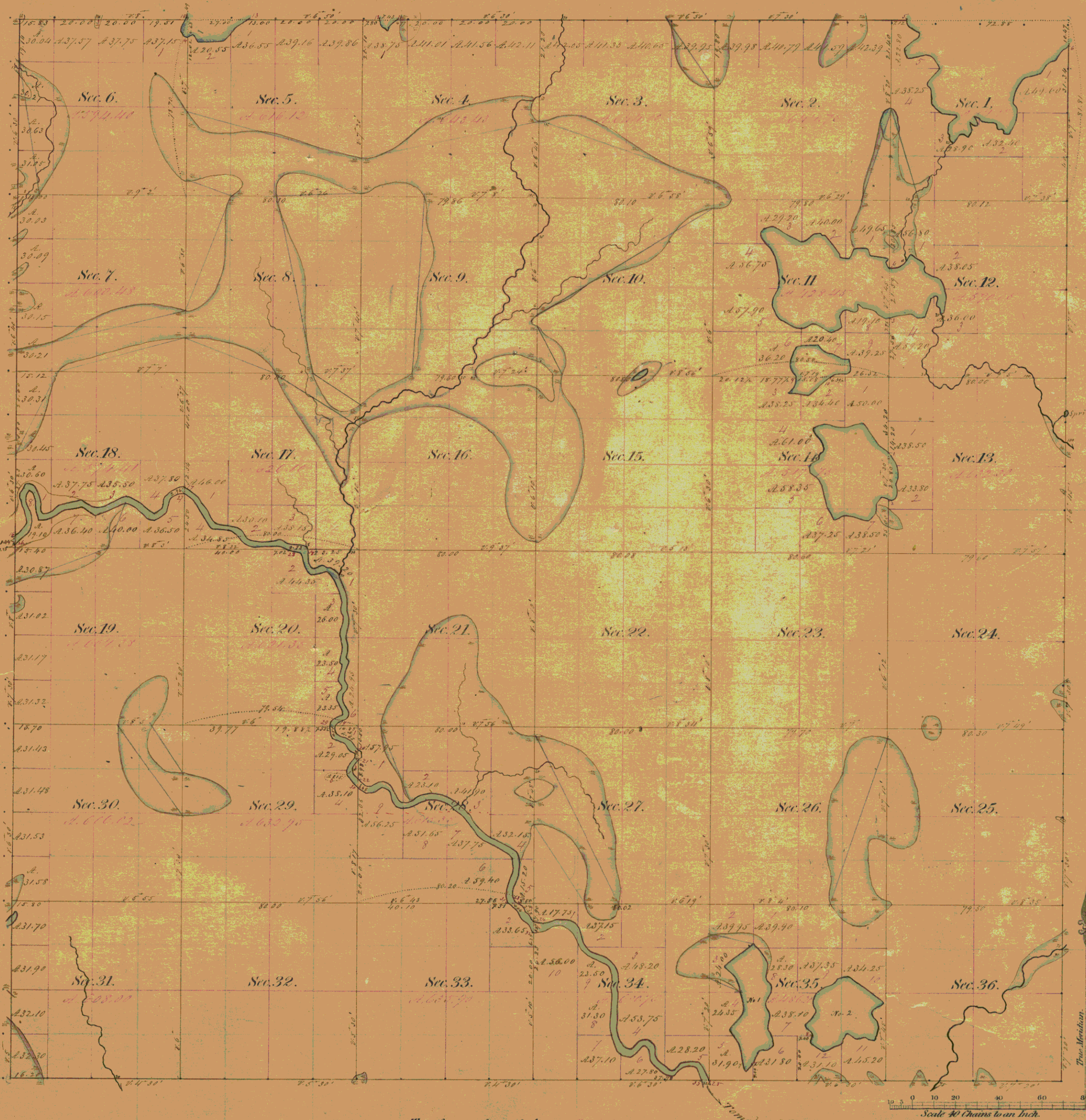

Total number of Acres 213,25.07

| Surveys Designated. | By Whom Surveyed | Date of Contract.           | Amount of Surveys<br>M. Ch. Lk. | When Surveyed.   | When Changed in<br>the Sur. Gen. Ac. |
|---------------------|------------------|-----------------------------|---------------------------------|------------------|--------------------------------------|
| Township lines.     | Alfred Millard   | August 8 <sup>th</sup> 1860 | 36 - 72 - 98                    | Sept. 1860       |                                      |
| Subdivisions.       | Jos. M. Jenkins  | Sept 4 <sup>th</sup> 1862   | 36 - 72 - 84                    | June & July 1863 |                                      |

The above Map of Township N<sup>o</sup> 37 North of Range N<sup>o</sup> 6 East of the 1<sup>st</sup> Principal Meridian State of Wisconsin is strictly conformable to the field notes of the survey thereof in file in this Office which have been examined and approved.

Surveyor General's Office  
Dubuque March 30<sup>th</sup> 1864

Henry A. Wiltse  
Sur. Gen.

Meanders of Lakes & Tomahawk River.

| Posts                | Courses   | Ch. Lk. | Posts | Courses        | Ch. Lk. | Posts | Courses              | Ch. Lk. |
|----------------------|-----------|---------|-------|----------------|---------|-------|----------------------|---------|
| Lake in Sec. 13 & 14 |           |         |       |                |         |       |                      |         |
|                      | N. 81 W.  | 5.00    |       | S. 77 E.       | 3.00    |       |                      |         |
|                      | N. 125 E. | 2.50    |       | S. 24 E.       | 3.50    |       |                      |         |
| 1                    | S. 53 E.  | 4.00    |       | N. 47 W.       | 12.00   |       | S. 71 E.             | 1.50    |
|                      | S. 19 E.  | 5.00    |       | S. 86 W.       | 1.50    |       | S. 7 E.              | 2.00    |
|                      | S. 1 W.   | 16.00   |       | N. 35 W.       | 1.00    |       | East                 | 2.50    |
|                      | S. 23 W.  | 2.50    |       | S. 84 W.       | 3.50    |       | N. 37 E.             | 4.50    |
|                      | S. 6 E.   | 4.50    |       | S. 49 W.       | 11.00   |       | N. 41 E.             | 6.50    |
|                      | S. 33 W.  | 3.00    |       | N. 57 W.       | 15.50   |       | N. 43 W.             | 2.50    |
|                      | S. 61 W.  | 2.00    |       | S. 82 W.       | 4.00    |       | N. 11 E.             | 11.50   |
|                      | N. 51 W.  | 1.47    |       | S. 15 W.       | 3.00    |       | N. 25 E.             | 3.00    |
|                      |           |         |       | S. 14 E.       | 2.50    |       | N. 57 E.             | 2.00    |
| 2                    | N. 24 W.  | 2.50    |       | S. 25 E.       | 4.00    |       | N. 16 E.             | 4.50    |
|                      | S. 55 W.  | 4.00    |       | S. 113 E.      | 6.00    |       | N. 75 E.             | 7.50    |
|                      | S. 10 E.  | 4.50    |       | S. 10 E.       | 13.50   |       | N. 57 E.             | 5.50    |
|                      | S. 50 W.  | 5.00    |       | S. 28 W.       | 3.50    |       | N. 63 E.             | 5.50    |
|                      | N. 11 W.  | 9.50    |       | S. 21 W.       | 6.00    |       | N. 26 E.             | 2.00    |
|                      | S. 3 W.   | 4.50    |       | S. 16 E.       | 7.00    |       | N. 31 E.             | 2.00    |
|                      | N. 28 W.  | 6.00    |       | S. 15 E.       | 4.00    |       | N. 53 E.             | 2.00    |
|                      | N. 32 E.  | 3.00    |       | S. 27 E.       | 1.50    |       |                      |         |
|                      | N. 45 W.  | 2.50    |       | S. 60 E.       | 2.50    |       |                      |         |
|                      | N. 27 W.  | 4.50    |       | S. 40 E.       | 3.00    |       | Lake in Secs 26 & 27 |         |
|                      | N. 23 W.  | 4.00    |       | N. 56 E.       | 4.50    |       |                      |         |
|                      | N. 36 W.  | 3.00    |       | N. 37 E.       | 4.50    | 7     | S. 37 W.             | 5.50    |
|                      | N. 3 W.   | 3.00    |       | S. 66 E.       | 10.50   |       | N. 9 W.              | 10.00   |
|                      | N. 52 E.  | 3.00    |       | N. 70 E.       | 3.00    |       | N. 18 W.             | 3.50    |
|                      | N. 63 E.  | 3.00    |       | N. 17 W.       | 7.00    |       | N. 30 W.             | 4.50    |
|                      | N. 8 W.   | 11.50   |       | N. 15 W.       | 2.50    |       | N. 27 E.             | 11.50   |
|                      | N. 50 W.  | 10.50   |       | S. 73 E.       | 3.00    |       | N. 50 E.             | 5.00    |
|                      | N. 61 E.  | 7.00    |       | S. 46 E.       | 1.50    |       | N. 19 W.             | 5.50    |
|                      | S. 61 E.  | 5.00    |       | N. 64 E.       | 2.50    |       | N. 20 W.             | 7.00    |
|                      | S. 81 E.  | 3.50    |       | N. 2 W.        | 2.00    |       | N. 57 W.             | 16.00   |
|                      | N. 55 E.  | 3.00    |       | S. 24 E.       | 3.00    |       | S. 112 E.            | 10.00   |
|                      | N. 73 E.  | 6.50    |       | S. 81 E.       | 6.00    |       | S. 14 W.             | 7.50    |
|                      | S. 35 E.  | 13.50   |       | S. 11 E.       | 4.00    |       | S. 33 E.             | 4.00    |
|                      | S. 34 E.  | 2.50    |       | N. 69 E.       | 1.50    |       | S. 95 W.             | 2.50    |
| 1                    | S. 22 E.  | 1.33    |       |                |         |       | S. 27 W.             | 3.50    |
|                      |           |         |       | Lake in Sec. 1 |         |       | S. 29 W.             | 4.50    |
|                      |           |         |       |                |         |       | South                | 1.50    |
| Lake in Sec. 11 & 12 |           |         |       |                |         |       |                      |         |
|                      | N. 83 E.  | 4.50    |       | S. 60 E.       | 11.50   |       | S. 10 E.             | 10.00   |
|                      | N. 78 E.  | 5.00    |       | S. 17 W.       | 2.50    |       | S. 30 W.             | 3.00    |
|                      | S. 70 E.  | 3.00    |       | S. 41 W.       | 4.00    |       | N. 55 W.             | 3.50    |
|                      | N. 52 E.  | 3.50    |       | S. 24 E.       | 4.00    |       | S. 37 W.             | 4.50    |
|                      | N. 10 E.  | 3.00    |       | N. 14 E.       | 10.00   |       | S. 49 W.             | 1.22    |
|                      | N. 22 E.  | 3.50    |       | S. 62 E.       | 4.50    |       | Lake in Secs 26 & 27 |         |
|                      | N. 35 E.  | 2.00    |       | S. 24 W.       | 4.00    |       |                      |         |
|                      | N. 70 E.  | 2.00    |       | S. 31 W.       | 7.00    | 8     | N. 47 W.             | 7.50    |
|                      | S. 16 W.  | 3.00    |       | S. 25 E.       | 2.50    |       | N. 45 E.             | 7.50    |
|                      | S. 59 E.  | 2.00    |       | South          | 9.00    |       | N. 1 W.              | 5.00    |
|                      | S. 20 E.  | 2.50    |       | East           | 6.50    |       | N. 22 E.             | 4.00    |
|                      | N. 67 E.  | 1.00    |       | S. 20 E.       | 1.50    |       | N. 82 E.             | 3.50    |
|                      | N. 10 E.  | 7.50    |       | S. 43 W.       | 4.50    |       | N. 42 E.             | 4.00    |
|                      | N. 20 W.  | 8.00    |       | S. 4 W.        | 6.50    |       | N. 55 E.             | 6.00    |
|                      | N. 63 W.  | 5.00    |       | S. 69 E.       | 1.00    |       | S. 59 E.             | 17.50   |
|                      | N. 35 E.  | 1.50    |       | S. 2 E.        | 1.00    |       | S. 55 W.             | 7.50    |
|                      | N. 21 W.  | 3.00    |       | S. 34 E.       | 1.50    |       | S. 15 E.             | 5.00    |
|                      | N. 58 W.  | 7.00    |       | N. 35 E.       | 3.50    |       | S. 42 E.             | 3.00    |
|                      | S. 50 W.  | 7.00    |       | N. 63 E.       | 1.50    |       | S. 11 W.             | 7.50    |
|                      | S. 72 W.  | 3.00    |       | S. 40 E.       | 3.00    |       | N. 81 W.             | 4.00    |
|                      | S. 70 W.  | 1.50    |       | N. 33 W.       | 4.00    |       | N. 64 W.             | 3.50    |
|                      |           |         |       | N. 10 W.       | 4.50    |       | S. 54 W.             | 4.50    |
| 4                    | N. 27 W.  | 2.00    |       | S. 47 E.       | 2.00    |       | N. 66 W.             | 2.50    |
|                      | N. 15 E.  | 2.00    |       | N. 64 E.       | 2.00    |       | S. 3 W.              | 1.50    |
|                      | N. 73 W.  | 7.50    |       | N. 24 W.       | 3.00    |       | S. 53 W.             | 1.00    |
|                      | N. 41 W.  | 3.00    |       | S. 74 E.       | 1.50    |       | S. 3 W.              | 4.00    |
|                      | S. 87 W.  | 6.50    |       | S. 40 E.       | 2.00    |       | S. 75 W.             | 10.00   |
|                      | S. 15 W.  | 6.00    |       | N. 79 E.       | 2.00    |       | N. 31 W.             | 7.00    |

In West of Lake Island in Section 1, Sec. 18, Range 6 East, 37 N. Sec. 31