

Township N^o 37 N. Range N^o 10 East of the 4th Mer.

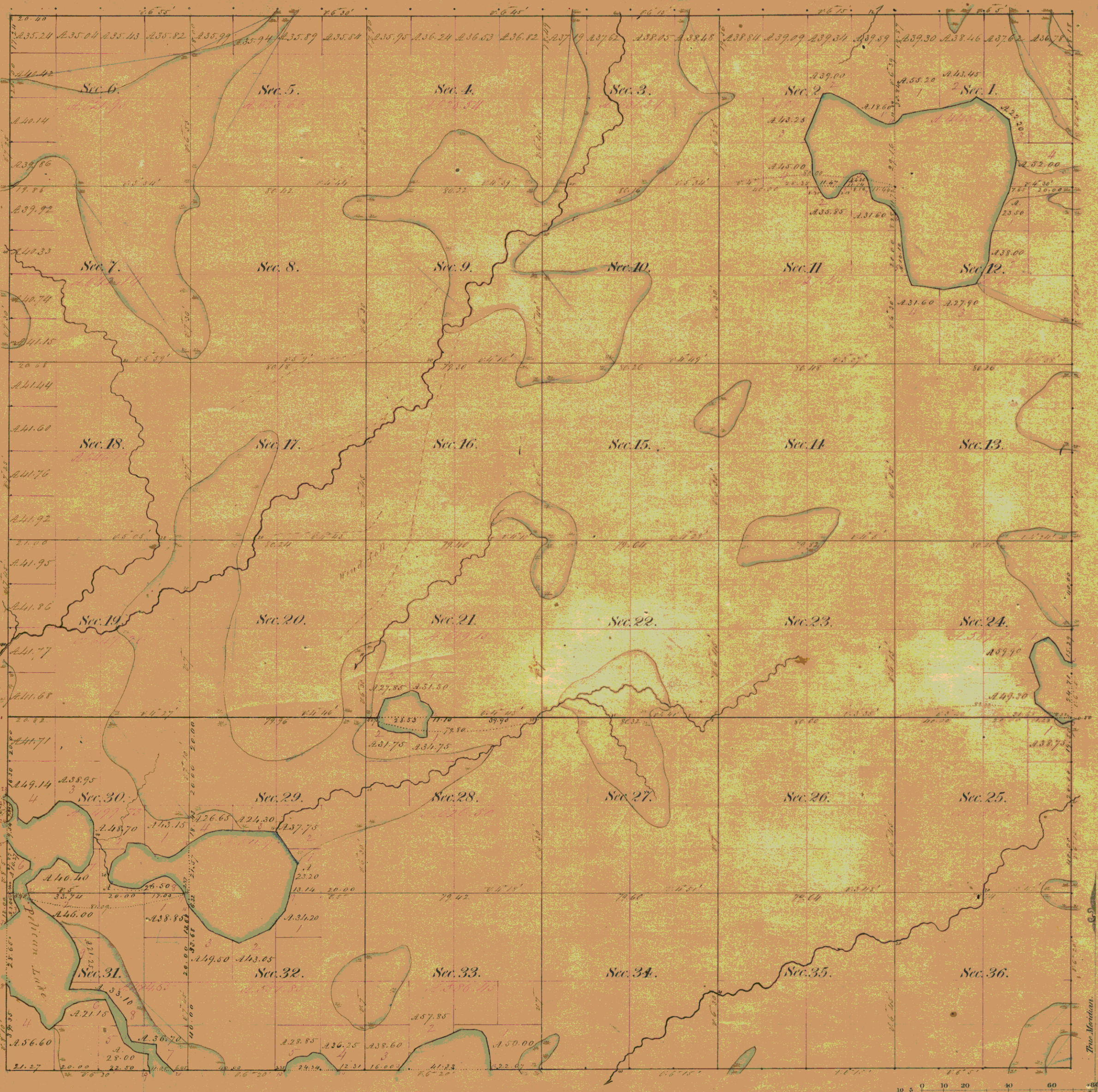

Meanders of Lakes.

Posts	Courses	Ch. ^o Lk. ^s	Posts	Courses	Ch. ^o Lk. ^s	Posts	Courses	Ch. ^o Lk. ^s	
Lake in Sections 21 & 25.									
	S. 70 E.	9.50		N. 11 1/2 W.	3.50				
	N. 63 E.	7.75	18	N. 63 E.	7.00				
1	S. 1 1/2 W.	2.50	11	N. 80 E.	17.00				
	S. 55 E.	3.10		N. 75 E.	12.50				
	S. 71 E.	6.00		N. 40 E.	5.50				
	S. 15 E.	6.00		S. 55 E.	20.40				
	S. 41 E.	4.00		S. 12 1/2 E.	17.50	11	S. 12 1/2 W.	8.00	
	N. 83 E.	2.50		S. 12 1/2 W.	13.75				
	N. 1 E.	3.00		S. 7 1/2 W.	15.50				
	N. 38 E.	2.00		N. 63 W.	13.50				
	N. 28 E.	2.50	11	S. 11 W.	6.00	10	N. 44 W.	12.60	
				S. 23 W.	22.50				
2	N. 50 E.	3.50		S. 3 W.	16.75				
	N. 24 W.	11.00		S. 26 1/2 W.	11.00				
	N. 5 1/2 W.	5.50		S. 75 W.	15.75				
	N. 34 W.	4.50		N. 74 W.	13.50				
	N. 83 W.	2.50		N. 17 W.	17.00	20	N. 47 W.	5.00	
	S. 71 W.	3.00		N. 9 E.	13.25				
	S. 80 W.	8.00		N. 10 W.	5.50				
	S. 27 W.	12.65		N. 33 W.	3.00				
Lake in Sec 24 & 25			Lake in Sec. 32.						
3	S. 75 W.	128	10	N. 10 E.	6.00				
	S. 60 W.	2.50		N. 11 W.	7.00				
	S. 73 W.	2.50		N. 36 W.	5.50				
	N. 46 1/2 W.	3.83		N. 76 W.	3.50				
	N. 115 W.	12.60		S. 86 W.	6.50				
	N. 3 W.	3.00		S. 66 W.	3.50				
	N. 18 E.	2.50	13	S. 68 W.	17.25				
	N. 15 W.	11.00		S. 36 W.	11.75				
	N. 22 1/2 E.	6.25		Lake in Sec. 32.			21	N. 9 W.	2.00
	N. 69 E.	7.00							
	S. 54 W.	3.50	7	N. 37 W.	4.00				
	S. 37 E.	4.65		N. 40 W.	3.50				
	S. 77 1/2 E.	2.50		N. 38 W.	4.50				
				N. 83 W.	2.50				
Lake in Sec. 1, 2, 11 & 12			Lake in Sec. 29, 30, 31 & 32.						
	N. 53 W.	3.50		S. 72 W.	2.50				
	N. 10 W.	2.50		S. 56 W.	5.50				
	N. 69 W.	2.50		S. 52 W.	5.50				
	N. 45 W.	2.50		S. 22 W.	4.25				
	N. 20 W.	3.20							
				Lake in Sec. 29, 30, 31 & 32.			22	N. 5 W.	14.00
	N. 26 W.	4.00		N. 17 W.	6.49				
	N. 13 W.	3.50		N. 37 W.	7.50				
	S. 72 W.	2.50		N. 57 W.	5.00				
	S. 32 W.	3.25		S. 47 W.	6.00				
	S. 29 1/2 W.	4.92		N. 46 W.	6.50				
				N. 69 W.	2.50				
	S. 30 W.	3.50		N. 88 W.	2.50				
	S. 57 W.	3.00		S. 64 W.	6.00				
	S. 78 W.	4.50		S. 35 W.	4.50				
	N. 52 W.	2.00		N. 88 W.	7.50				
	N. 20 1/2 W.	4.26		N. 74 W.	7.00	23	N. 34 W.	4.82	
				N. 16 E.	3.75				
				N. 16 E.	4.25				
				N. 27 E.	4.25				
				N. 55 E.	5.00				
				N. 18 E.	3.50				
				N. 86 E.	6.00				
				S. 68 W.	4.50				
				N. 22 E.	3.50				
				S. 87 E.	5.80				
				S. 87 E.	5.80				
				S. 67 E.	8.75				
				N. 63 E.	5.75				
				N. 48 E.	4.42				

Total number of Acres 2181 1/2

Surveys Designated.	By Whom Surveyed	Date of Contract.	Amount of Surveys M. Ch. ^s Lk. ^s	When Surveyed.	When Changed in the Sur. ^r Gen. ^l Acc. ^t
Township lines.	H. S. Belkows	May 13 th 1859	23 - 77 - 09	July 1859	
Subdivisions.	W. C. Daugherty	June 3 rd 1863	72 - 14 - 48	August 1863	

The above Map of Township N^o 37 North of Range N^o 10 East of the 4th Principal Meridian State of Wisconsin is strictly conformable to the field notes of the survey thereof on file in this Office which have been examined and approved.

Surveyor General's Office
Dunbar March 1st 1864

Wm. A. Nitsch
Sur.^r Gen.^l

38227
16 1/2